



LEGENDA:

- HHRANICA PODĽA CKN
- HHRANICA PARCELY INVESTORA
- - - VEREJNÉ VEDENIE ELEKTRA PODZEMNÉ
- NAVRHOVANÉ OPLOTENIE

- PRÍPOJKY PRE OBJEKT- NAVRHOVANÉ**
- - - PRÍPOJKA ELEKTRO - NAPOJENIE S SR
DĽŽKA: CCA 1,200m

- DOMOVÉ ČASTI PRÍPOJOK - NAVRHOVANÉ**
- ROZVOD VODY, rPE DN32 - 0,3%
 - ROZVOD KANALIZÁCIE
PVC DN125 - - 2%
 - - - DOMOVÁ PRÍPOJKA ELEKTRO

- Ž PREFABRIKOVANÁ ŽUMPA, vystužená stropná doska
OBJEM 12M3
- S+AŠ VRTANÁ STUDŇA + ARMATÚROVÁ ŠACHTA,
NAVRHOVANÁ ZOSTAVA- JESTVUJÚCA STUDŇA
- MERANIE ELEKTRA
ELEKTRO NIKA, ELEKTROMER

POZNÁMKY

PRI UKLADANÍ POTRUBIA DO ZEME DODRŽAŤ MINIMÁLNE KRYTIE POTRUBIA A MINIMÁLNY SPÁD

PRI KRÍŽOVANÍ A SÚBEŽNOM VEDENÍ POTRUBÍ DODRŽAŤ MINIMÁLNE ODSTUPOVÉ VZDIALENOSTI PODĽA STN 736005

V PRÍPADE, ŽE NIE JE MOŽNÉ DODRŽAŤ POŽADOVANÉ ODSTUPOVÉ VZDIALENOSTI, JE NUTNÉ VIESŤ POTRUBIE PRÍPOJKY PLYNU V CHRÁNIČKE PODĽA STN386413



Projekt je v súlade s územným plánom a je podkladom pre vydanie stavebného povolenia podľa dodatčného vyhlásenia stavby zo dňa: 29.07.2022

11454/2 2022/30



LEGENDA VSTUPOV:

- ▲ VSTUP NA POZEMOK
- ▲ VSTUP DO RODINNÉHO DOMU

LEGENDA PLOCH:

- ZASTAVANÁ PLOCHA RD: 268,71m²
- SPEVNENÉ PLOCHY, CHODNIKY, PARKOVANIE : CCA 180m²
- TRÁVNATÉ PLOCHY A SADOVÁ ZELENĽ

ČELNÝ POHĽAD:

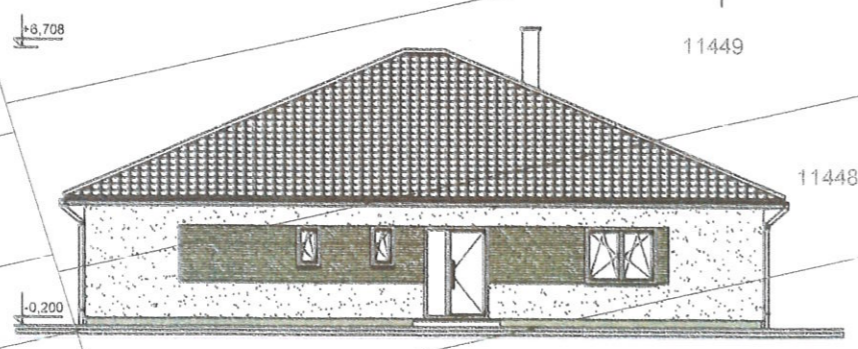

ARCHITEKTÚRA

±0,000 = podlaha 1.NP

PROJEKT PREĽSTAVEBNÉ POVOLENIE

Hlavný projektant:	Ing. Michal Janočko
Zodpovedný projektant:	Ing. Michal Janočko
Vypracoval:	Ing. Michal Janočko

Názov projektu:
Rodinný dom VL

Miesto stavby:	par.č.: 11454/2 kat. územie: Veľké Leváre, okres: MA, kraj: BA	Profesia:	Stavebná časť
Investor stavby:	Romana Švecová Pribinova 10, 901 01 Malacky	Dátum:	06/2018
		Stupeň PD:	Stavebné povolenie
		Revízia:	R 00
		Formát:	2A4 - 297/420 mm
		Mierka:	1:750

Názov výkresu: **Situácia osadenia** výkresu: **01**